CCI SEINE-ET-MARNE

POINT ORIENTATION - APPRENTISSAGE
Un réseau CHAMBRE DE COMMERCE ET D'INDUSTRIE

LA NUIT DE L'ORIENTATION 2026



28 NOVEMBRE
AVON
2026

de 13h30 à 18h

1 Rue du Port de Valvins, 77210 Avon

VOTRE **AVENIR** SE **DÉCOUVRE** PRÈS DE **CHEZ VOUS.**

- **Espaces Métiers**
- **Espaces Animations**
- **Espaces Conférences**
- **Espaces Formations**

ORIENTEZ-VOUS SANS STRESS

Explorez les métiers et le monde de l'entreprise

En partenariat avec
ACADÉMIE DE CRÉTEIL Liberté Égalité Fraternité
SPRO
CIJ 77
Pays de Fontainebleau
VAL D'EUROPE AGGLOMÉRATION
VAL D'EUROPE FIELDS OF OPPORTUNITIES
Oxygène
Soutenu par seine & marne LE DÉPARTEMENT

OBJECTIFS

BIENVENUE !

Vous vous apprêtez à vivre une expérience unique pour découvrir des pistes d'orientation et explorer différentes voies professionnelles.
Que vous soyez un jeune en pleine réflexion sur votre avenir ou un parent souhaitant mieux comprendre les possibilités offertes à votre enfant, la 17ème édition de **La Nuit de l'Orientation** est l'occasion idéale pour explorer des secteurs et métiers divers, dans une ambiance conviviale et détendue.

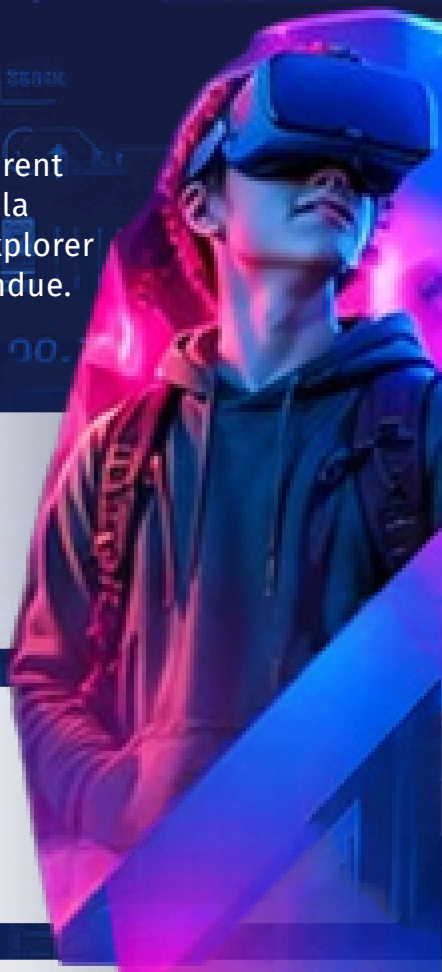

Rencontrez des pros !

Participez à des échanges avec des professionnels pour découvrir des métiers concrets, poser vos questions et obtenir des informations précieuses en direct.

Assistez à des conférences et ateliers

Écoutez des témoignages inspirants et participez à des ateliers pour mieux vous connaître, définir vos objectifs et choisir la filière qui vous correspond.

Obtenez des conseils adaptés

Rencontrez des conseillers d'orientation pour des entretiens personnalisés et recevez des conseils sur mesure pour vous aider à définir votre projet professionnel.

Découvrez les possibilités de formation

Informez-vous sur les options d'apprentissage et d'accompagnement proposées par des organismes de formation, pour vous aider à concrétiser votre projet professionnel et faire le bon choix d'études.

Orientez-vous sans stress

Explorez les métiers et le monde de l'entreprise

Ils l'ont vécu, *ils en parlent !*



En 2025, ils étaient plus **de 1 500 participants** à la Nuit de l'Orientation, avec près de **90 métiers représentés**.

Une **expérience faite de découvertes, d'échanges et de** rencontres inspirantes.

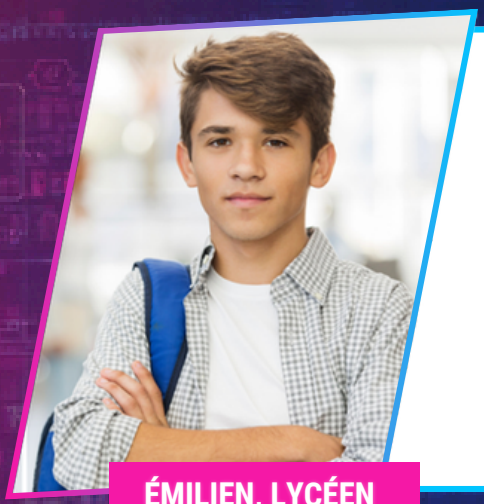

ÉMILIEN, LYCÉEN

« Je trouve que c'est beaucoup plus accessible ici. Il ne faut pas avoir peur d'aller vers ce qu'on ne connaît pas. Rien n'est facile, mais si on ne s'en donne pas les moyens, ça ne le sera jamais.



FLORINE, MAMAN D'UN LYCÉEN

« C'est super sympa de voir des experts consacrer leur temps aux jeunes. Ça ouvre des pistes, ça rassure, et ça donne envie d'explorer.

PROGRAMME

DE LA NUIT DE L'ORIENTATION

CONFÉRENCES

14H30	**PARCOURSUP : préparer ses choix d'orientation dans le supérieur**	Mme Barbot, Psy EN du CIO de Provins
16H30	**PARCOURSUP : préparer ses choix d'orientation dans le supérieur**	Mme Barbot, Psy EN du CIO de Provins

ATELIERS

HORAIRES	SALLE 1	SALLE 2
14H00 – 14H45	**Ce qui compte pour toi compte pour ton avenir** Clotilde Gobillot-Borrego & Céline Audibert	**Quel profil pour quel type d'études ?** Laurence Isaac-Sibille
14H45 – 15H30	**En 2030, tu sors de formation. Dans quel monde ?** Mouna TLILI	**Mieux connaître ses priorités pour mieux s'orienter** Tour des Métiers 77
15H30 – 16H15	**Ce qui compte pour toi compte pour ton avenir** Clotilde Gobillot-Borrego & Céline Audibert	**Comment accompagner mon enfant à être acteur/actrice de son orientation ?** Laurence Isaac-Sibille
16H15 – 17H00	**En 2030, tu sors de formation. Dans quel monde ?** Mouna TLILI	**Mieux connaître ses priorités pour mieux s'orienter** Tour des Métiers 77
17H00 – 17H45	**Ce qui compte pour toi compte pour ton avenir** Clotilde Gobillot-Borrego & Céline Audibert	**Quel profil pour quel type d'études ?** Laurence Isaac-Sibille

À NE PAS MANQUER



RÉALITÉ VIRTUELLE

Plongez dans des univers professionnels et vivez des métiers en immersion.



CARICATURISTE

Sur place, repars avec ton portrait caricaturé en souvenir de la Nuit ! Une animation ludique et bienveillante pour garder une trace de cette journée pas comme les autres.



ANIMATION POP-CORN & BUBBLE TEA

Fais une pause gourmande entre deux découvertes ! Profite d'une animation conviviale autour d'un stand pop-corn tout au long de l'après-midi.



LE TOUR DES MÉTIERS 77

Le bus Tour des Métiers 77 du Département de Seine-et-Marne t'invite à vivre une expérience immersive unique : réalité virtuelle, ateliers interactifs et échanges avec des conseillers pour t'aider à construire ton projet professionnel.

Explorez, échangez, trouvez votre voie !

RETROUVEZ LES STANDS QUI VOUS INTÉRESSENT

ESPACES FORMATIONS

1. CFA UTEC - Commerce, Management, Hôtellerie-restauration- Tourisme, Informatique
2. CFA AFORP - Industrie
3. École de production Fer Impact - Industrie
4. Institut d'Etudes Politiques de Fontainebleau - UPEC
5. Université Gustave Eiffel

- Etudiant ambassadeur mathématique/informatique
- Etudiant ambassadeur musique et métiers du son

6. CMA - Artisanat & métiers de proximité
7. CFA AFTRAL - Transport, logistique & supply chain
8. CFA AFORPA - Automobile

ESPACES ORIENTATION

- Structure Information Jeunesse
- PsyEN - Sabine COUTRAS - CIO Avon
- PsyEN - Céline COLIN - CIO Avon
- PsyEN - Karine RONAT - CIO Avon
- Coaching scolaire Gobillot-Borrego Clotilde
- Coaching scolaire Audibert Céline
- Coaching scolaire Isaac-Sibille Laurence
- Coaching scolaire Ravier Mélanie
- Coaching scolaire Tlili Mouna

- ANIMATION HOTELLERIE RESTAURATION : APPRENTIS CFA UTEC
- ATELIER CYBERSECURITE - APPRENTIS CFA UTEC
- ESPACE TEST D ORIENTATION - CENTRE INFORMATION JEUNESSE

ESPACES MÉTIERS

9. Esthétique
10. Accompagnement/Soin/Petite enfance
11. Infirmiers
12. Dentaire
13. Educateur spécialisé
14. Ostéopathe
15. Psychopraticienne
16. Agent immobilier
17. Armée de l'air et de l'espace
18. Armée de terre
19. Marine nationale
20. Gendarmerie
21. Sapeurs pompiers
22. Sécurité
23. Assurance banque expertise comptable
24. Avocat droit des affaires
25. Notaire
26. Banque
27. Cadre de la fonction publique
28. Commerce de gros
29. IA Vidéo et Image
30. Audiovisuel
31. Intelligence artificielle
32. Numérique
33. Responsable communication
34. Journaliste
35. Responsable numérique
36. Stratégie digitale
37. Technicien de maintenance
38. Technicienne de laboratoire
39. Ingénierie aéronautique
40. Ingénieur concepteur
41. Chef de Quart / Ingénieur Process
42. Electricité industrielle - Automatisme
43. Bâtiment et travaux publics
44. Restauration de véhicules de collection

ESPACES À DÉCOUVRIR

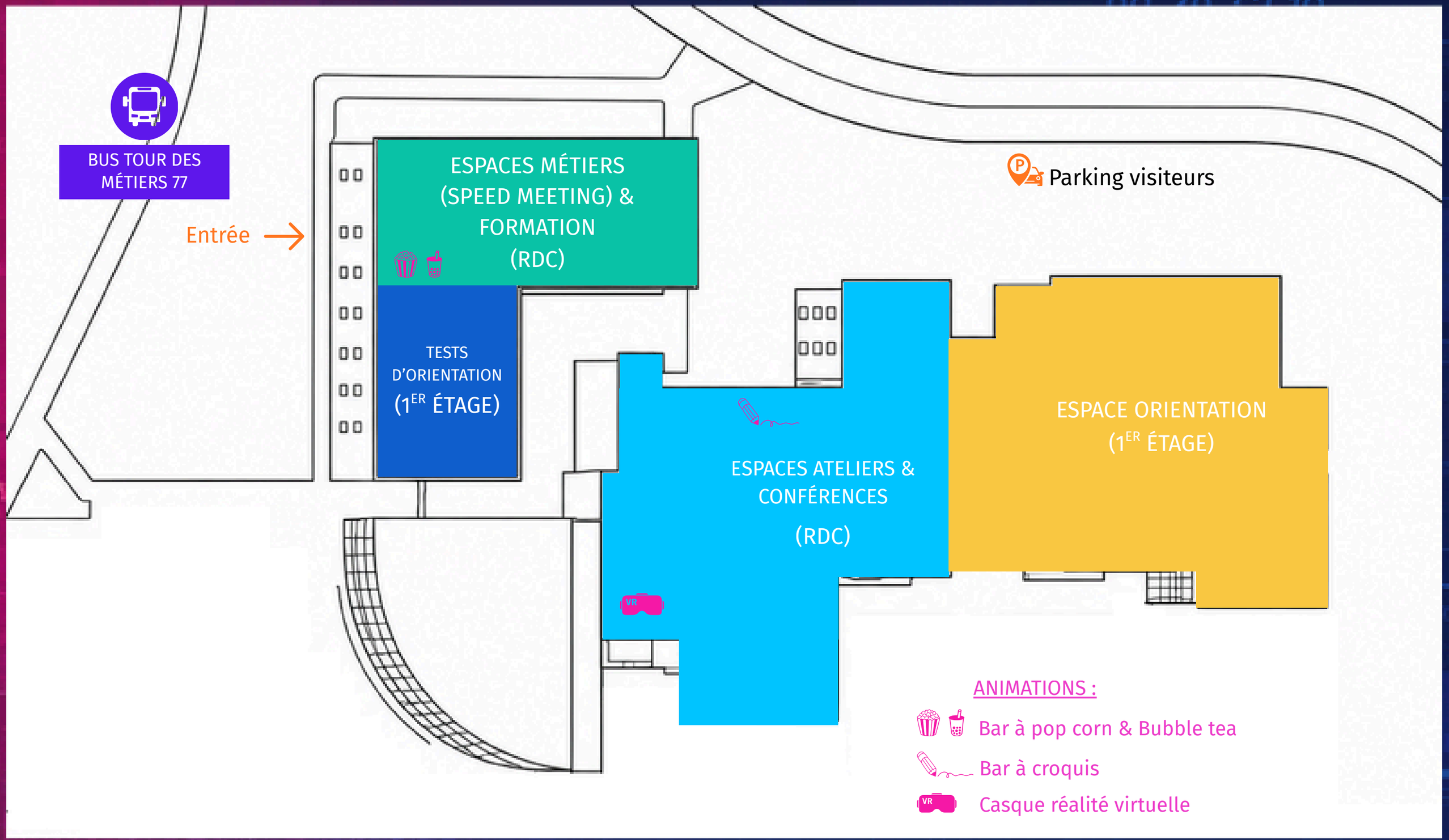

LE POINT OA EN ACTION

Des dispositifs concrets pour accompagner l'orientation en Seine-et-Marne

ORIENTATION
Être conseillé pour construire son projet professionnel.

MINI-STAGES
Tester un métier en entreprise pendant les vacances scolaires.

APPRENTISSAGE
Comprendre le contrat et accompagner jeunes et entreprises.

MÉDIATION
Accompagner la relation entre l'apprenti et l'entreprise.

RENCONTRES ENTREPRISES
Mettre en relation jeunes et entreprises du territoire.

RESSOURCES & CONSEILS
Des outils et conseils adaptés à chaque jeune et chaque projet.

NOUVEAU AU POINT OA



ATELIERS EXPERTS

- **Le principe :** Des interventions d'experts de la CCI Seine-et-Marne au sein des établissements scolaires pour échanger avec des professionnels.
- **Le rythme :** 1 intervention par mois.
- **Les thématiques clés :** Savoir-être en entreprise, préparation aux stages, création d'entreprise, création numérique, industrie et Fresque du Climat.
- **L'objectif pour les jeunes :** Acquérir des soft skills essentiels et découvrir des métiers d'avenir.



LES MÉTIERS EN IMMERSION

- **Le principe :** Une découverte d'un univers professionnel en Seine-et-Marne structurée en deux temps (une rencontre avec un pro en classe suivie d'une visite d'entreprise).
- **Le rythme :** 1 rendez-vous par mois à partir de janvier 2027, tout au long de l'année scolaire.
- **Pour les jeunes :** Découvrir concrètement les métiers afin de mieux construire leur orientation.
- **Pour les entreprises :** Valoriser leurs métiers, leur marque employeur et leur engagement sur le territoire.

POINT ORIENTATION - APPRENTISSAGE
Un réseau CHAMBRE DE COMMERCE ET D'INDUSTRIE

L'orientation, ça se découvre aussi tout au long de l'année !

Avec le Point Orientation Apprentissage de la CCI Seine-et-Marne, des initiatives sont menées toute l'année, en lien avec les établissements scolaires et les entreprises, pour faire découvrir les métiers autrement.



Envie de découvrir nos prochaines actions ?

Scannez le QR code pour en savoir plus!

Ces actions sont notamment rendues possibles grâce à la taxe d'apprentissage versée par les entreprises.

CONTACT CCI SEINE-ET-MARNE
PÔLE ORIENTATION APPRENTISSAGE

Anaïs MOREAU
06 89 13 43 06
anais.moreau@seineetmarne.cci.fr

www.nuitdelorientation77.fr

En partenariat avec

ACADÉMIE DE CRÉTEIL
Liberté
Égalité
Fraternité

SPRO
CIJ 77
Pays de Fontainebleau
VAL D'EUROPE AGGLOMÉRATION
VAL D'EUROPE FIELDS OF OPPORTUNITIES
Oxygène

Soutenu par seine & marne 77 LE DÉPARTEMENT